

**PUG** PLAN URBANISTIC  
GENERAL  
**COMUNA ORODEL**  
JUDEȚUL DOLJ

**SAT CALUGAREI**  
**SAT BECHET**

**RETELE EDILITARE**

**LEGENDA :**

- LIMITE**
- LIMITA TERITORIULUI ADMINISTRATIV AL UNITĂȚII TERITORIALE DE BAZĂ
  - LIMITA INTRAVILANULUI PROPUȘ
- ALIMENTARE CU ENERGIE ELECTRICA**
- RETEA ELECTRICA 20 KV
  - POSTURI TRANSFORMARE AERIENE
  - RETEA ELECTRICA 04 KV
- ALIMENTARE CU APA - CANALIZARE**
- TRASEU REȚEA DE DISTRIBUȚIE A APEI POTABILE
  - STATIE DE POMPARE PROPUȘA
  - TRASEU REȚEA CANALIZARE PROPUȘA
  - STATIE DE EPURARE PROPUȘA
- TELECOMUNICATII**
- RETEA TELEFONIE SI CATV

Se propune introducerea utilitatilor : apa, canal in toate localitatile componente  
Satele Orodel, Cornu se vor lega la Statie de Epurare PLENITA

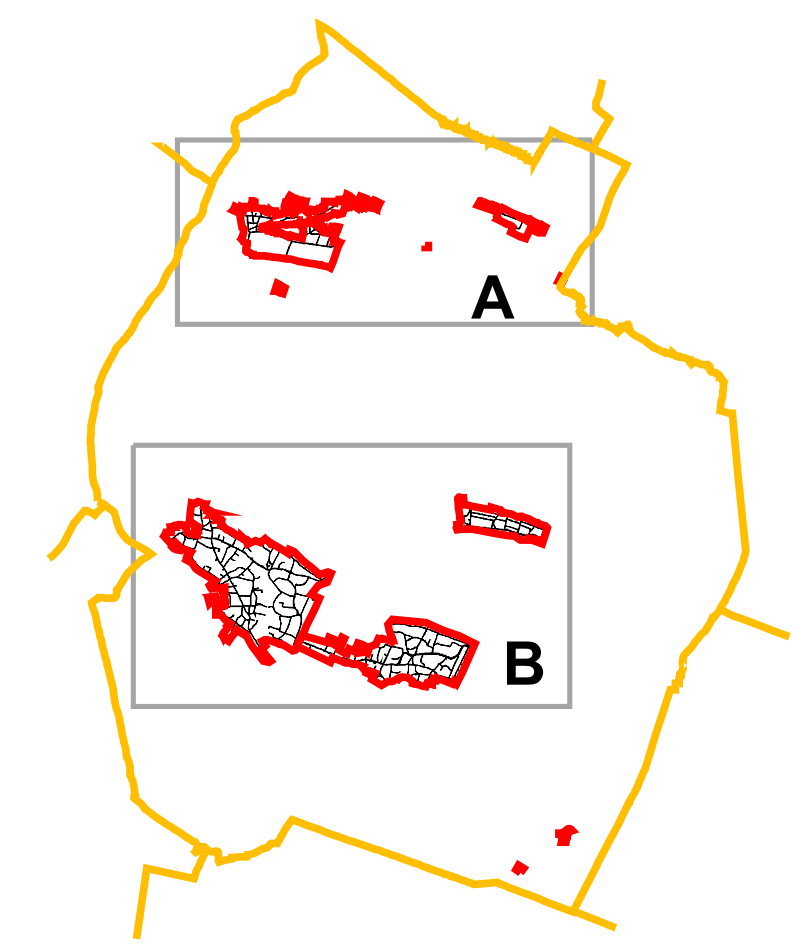

VERIFICATOR EXPERT				REFERATUL EXPERTIZEI NR. DATA			
SC ITERATOR SRL				BENEFICIAR CONSILIUL LOCAL COMUNA ORODEL			
SPECIFICATIA				TITLU PROIECT			
sef proiect				SCARA			
proiectat				1:5000			
desenat				TITLU PLANSA			
Catalin PROTEASA				RETELE EDILITARE			
				SAT CALUGAREI - SAT BECHET			
				PLANSĂ			
				4 a			